

PMP



TALLER DE PREPARACIÓN PARA LA CERTIFICACIÓN PMP®

“PROJECT MANAGEMENT PROFESSIONAL”

(63 HORAS)



PRESENCIAL

- Estacionamiento
- Seguridad privada
- Equipo audiovisual
- Infraestructura virtual
- Internet
- Coffee Break

Nuestra garantía:

Taller impartido, sin interrupción desde el año 2012. Más de 100 grupos, más de 500 PMPs preparados en nuestras aulas. 95% de éxito comprobado en nuestra lista de PMPs preparados: [AQUI](#)



INTESYS CONSULTING
Making Strategy Work

LA CERTIFICACIÓN PROJECT MANAGEMENT PROFESSIONAL (PMP®)

Es la más conocida de las certificaciones de la asociación de administradores de proyectos del mundo, el “Project Management Institute (PMI®)”, es la credencial más importante de la industria de la Administración Profesional de Proyectos.

Esta certifica que el profesional que la ostenta tiene la experiencia, capacitación y competencias necesarias para liderar y dirigir proyectos en el campo social, civil, ingeniería de software o hardware, o bien cualquier otra rama en que se requiera desarrollar proyectos exitosamente. Este reconocimiento es palpable al ser requerida por las empresas reclutadoras y reflejarse en mejores salarios y posiciones.

OBJETIVO DEL TALLER

Que sus participantes conozcan, comprendan y dominen las mejores prácticas de administración de proyectos del Project Management Institute, y puedan aplicar estos conocimientos en su trabajo diario de administración de proyectos, así como influenciar a sus organizaciones para que estas prácticas mejoren la gestión de sus proyectos y así, los resultados estratégicos de la empresa.

Plan de inicio de talleres PMP® (2019-2020)

Grupo	Día	Horario	Sesiones	Duración	Día inicio	Lugar	Estado
G120p	L	18-21	21	3h.	25/11/2019	Escazú	Matrícula
G124p	J	18-21	21	3h.	30/01/2020	San Pedro	Matrícula
G126p	K	18-21	21	3h.	04/02/2020	Escazú	Matrícula
G128p	L	18-21	21	3h.	11/05/2020	Escazú	Matrícula
G129p	L	18-21	21	3h.	25/05/2020	San Pedro	Matrícula
G130p	K	18-21	21	3h.	21/07/2020	Escazú	Matrícula
G131p	L	18-21	21	3h.	19/10/2020	Escazú	Matrícula
G132p	J	18-21	21	3h.	12/11/2020	San Pedro	Matrícula
G133p	K	18-21	21	3h.	12/01/2021	Escazú	Matrícula
G134p	L	18-21	21	3h.	05/04/2021	Escazú	Matrícula

Modo: Presencial

“El taller de estudio para obtener la certificación de PMP® impartido por Projectum cuenta con excelentes herramientas (Tips) y metodologías que me permitieron alcanzar el PMP® dentro de los tiempos propuestos en el taller. Recomiendo este programa a cualquiera de nuestros colegas Project Managers que deseen prepararse para esta prueba.”

Rodrigo Bolaños, PMP®

EL TALLER INCLUYE:

- 03 Módulos de 7 sesiones. Cada sesión de 3 horas. En total 21 sesiones prácticas. Una sesión por semana.
- 63 horas reales de capacitación.
- Exámenes y revisión de preguntas en prácticamente todas las sesiones.
- Incluye 4 horas para realizar prueba similar al examen de certificación y 4 horas adicionales para revisarlo detalladamente.
- Curso basado en PMBOK® 6ta Ed.
- Estándares en digital: PMBOK® 6ta Ed, WBS, Riesgos y Competencias de PMs. (1)
- El mejor libro de estudio: Rita Mulcahy.
- Todo el material didáctico y libros, tanto en español como en inglés, a selección del estudiante.
- Plan personal de estudio diario.
- 15 plantillas de apoyo para el taller.
- Guía personalizada para registrarse al PMI® y al examen de certificación.
- Taller desarrollado por Edgar Vásquez, MBA, PMP®
(www.linkedin.com/in/evasquez)
- +30 consejos para realizar el examen.
- Plantilla y guía para documentar la experiencia requerida por el PMI®
- Mayor **FORO DE ESTUDIO** PMP® de Latinoamérica (+4,500 miembros), en LINKEDIN.
- Mas de 1,300 preguntas analizadas.
- 3 diplomas de aprovechamiento o participación según desempeño.
- Curso válido para cumplir el requisito de 35 horas de capacitación requerido el PMI®
- (Opcional), reconocimiento por logro al felicitarle públicamente. Solo se indica nombre completo, nivel y fecha de certificación.

METODOLOGÍA DE ENSEÑANZA: COPPER4

- Permite a los participantes, adquirir en forma activa y práctica, la gran cantidad de conocimientos requeridos

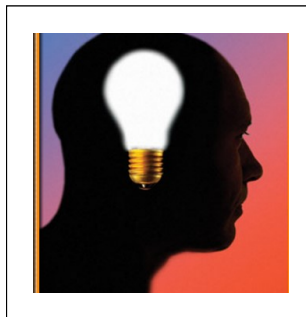

- Basada en las actuales tendencias de enseñanza
- Impartida por profesores certificados PMP®
- Realización y análisis de mas de 1,000 preguntas y sus respuestas, utilizando, consistentemente la metodología del curso
- En las últimas tres sesiones se realiza y analiza un examen completo de 200 preguntas bajo condiciones similares al examen de certificación

COSTO DE MATRICULA: \$951

PLAN DE PAGOS:

MATRICULA \$951, SEM 7: \$634. TOTAL: \$1,585 (TALLER)

ADICIONAL: SEM 16: \$405 (EXAMEN DEL PMI)

MONTO PAGADO DIRECTAMENTE POR EL ESTUDIANTE,
BAJO LA GUIA DE PROYECTUM.

10% DE DESCUENTO:

AL PAGAR DE CONTADO EL CURSO: \$ 1,427

QUE ADEMÁS INCLUYE:

Nota:

- La membresía al PMI® brinda acceso a los 14 estándares de la administración de proyectos, más de 70 plantillas de apoyo para la dirección de proyectos.
- Si el participante es asociado al PMI® se le acreditará la suma respectiva.
- Precio examen del PMI: \$555 para no miembros y \$405 para miembros del PMI®



INTESYS CONSULTING
Making Strategy Work

